



EXPORURAL
PRADO2024

PREMIACIÓN DE STANDS



EXPORURAL
PRADO2024

ENTES Y ORGANISMOS



**EXPORURAL
PRADO2024**

BPS

Mención

Nos pareció importante y oportuno que le dedicaran buena parte del espacio expositivo a una exposición de fotografías de jóvenes centradas en el trabajo de las mujeres rurales.

Las fotos recorren muchos de los oficios y los paisajes del país con gran calidad gráfica. Esta muestra además da pie e incentiva a participar en un nuevo llamado a concurso.

Tal vez un mayor formato de las fotografías podría haber ayudado a un mejor acercamiento a esta simpática idea.





EXPORURAL
PRADO 2024

UTE logra una fachada llamativa que genera impacto visual mediante el uso de sus colores corporativos.

En el interior encontramos expuesta la información de manera muy clara, así como juegos interactivos que acompañados por promotores nos enseñan sobre distintos temas como la descarbonización, la movilidad eléctrica y las energías renovables.

UTE

2^{do}. Premio





EXPORURAL
PRADO 2024

ANTEL

1er. Premio

El stand impacta por la tecnología de vanguardia que se despliega con pantallas dispuestas en casi 360 grados, creando una envolvente sensación de abrazo para los visitantes.

Al ingresar, una anfitriona virtual da la bienvenida, acompañada de promotoras que destacan con elegantes atuendos en blanco y plateado, complementados con un maquillaje plateado que resalta tanto sus rostros como sus cabellos, aportando un toque futurista al ambiente. El material gráfico es impecable, diseñado para cautivar y destacar los principales servicios y avances tecnológicos de Antel.

Presenta una fachada impactante, dominada por una pantalla de última generación que cubre el 100% de la superficie frontal, atrayendo miradas desde todos los ángulos.





EXPORURAL
PRADO2024

INSTITUTOS



**EXPORURAL
PRADO 2024**

Este stand sobre el ruedo logra llamarnos la atención con su gran fachada y amplia explanada. Ésta no solo nos permite disfrutar de las juras desde allí, sino que también se aprovecha al convocar al público para diferentes espectáculos y actividades gastronómicas.

En el interior encontramos una experiencia inmersiva, que a través del uso de pantallas nos lleva a disfrutar y aprender sobre un día en el campo.

INAC

2^{do.} Premio





**EXPORURAL
PRADO 2024**

La fachada del stand está dominada por un imponente domo blanco de forma semicircular, que captura todas las miradas y sirve como el principal punto focal del espacio. En su exterior, se exhiben cubos iluminados y otros recubiertos con espejos que presentan la marca de INIA, creando un efecto visual moderno.

La paleta de colores minimalista y la disposición cuidadosa de los pocos elementos, introducen al visitante a la excepcional experiencia virtual que se les ofrecerá.

INIA

1er. Premio





EXPORURAL
PRADO2024

EMPRESARIALES



EXPORURAL
PRADO2024

PLUS CONTAINER

3er. Premio

Presentan una propuesta interesante al renovar la instalación. El alto volumen vertical que contiene la escalera da una gran visibilidad a la marca.

Los interiores se amueblaron generando apartamentos muy bien ambientados.

Como novedad, este año incorporaron un contenedor que se inclina según el lugar en el que estemos parados.

Entramos por un extremo y lo recorremos hasta el otro, haciendo que descienda el extremo de llegada.





EXPORURAL
PRADO 2024

TRANQUERA

2^{do}. Premio

En un local que inicialmente no parecía necesitar modificaciones, se realizó una reforma estratégica que mejoró significativamente la exposición hacia el exterior y aumentó la visibilidad de la fachada.

En el interior, como es habitual cada año, el espacio se mantiene impecable, reflejando un compromiso constante con la calidad y el detalle.





EXPORURAL
PRADO 2024

MONTEVIDEO REFRESCOS

1er. Premio

Seguramente uno de los Stands más exitosos de la Expo, con un fuerte atractivo para niños y jóvenes que provocaron una de las mayores filas del domingo pasado.

Un interior muy bien aprovechado con rincones de juegos y ambiente de fiesta.

Se destaca especialmente la mesa, con un guion y un animador a la altura del momento.

Gráfica, colores, luces y sonidos compaginados con gran habilidad. Si el objetivo era generar un momento de alegría y de recuerdo grato en los visitantes, se consiguió sobradamente.

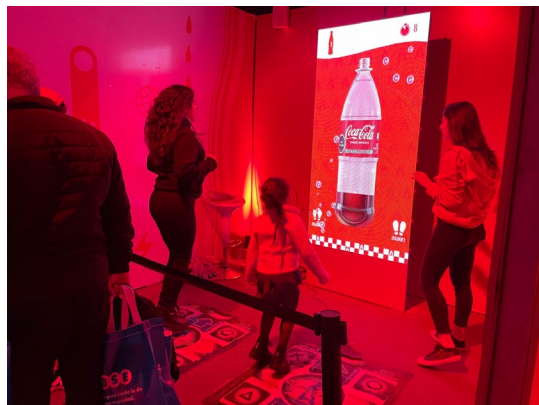
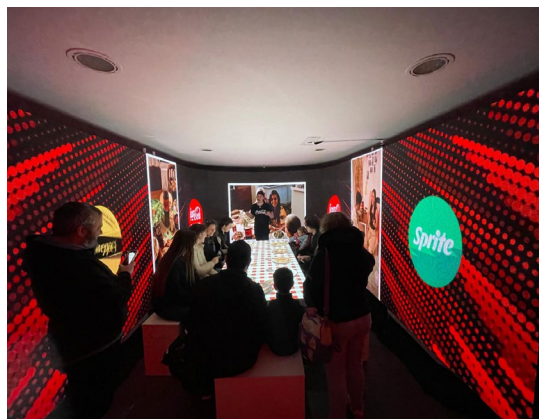



EXPORURAL
PRADO2024

INTENDENCIAS Y MINISTERIOS



**EXPORURAL
PRADO 2024**

MINISTERIO DE TURISMO

2^{do.} Premio

Se nota un gran despliegue de organización y coordinación por parte de los responsables de gestionar este espacio.

Con gran sentido de la oportunidad el Ministerio ofreció su espacio a varias intendencias del interior y operadores turísticos, rotando en el mismo según las horas y los días muestras y actividades.

Buen uso de su espacio exterior con cocinas y anuncios que anticipan lo que sucede dentro.





**EXPORURAL
PRADO2024**

INTENDENCIA DE COLONIA

1er. Premio

El stand de la Intendencia de Colonia, tiene espacios bien definidos, logra generar varios eventos a la vez por su disposición en el espacio. Se destaca la amabilidad del personal y el orgullo por su extensa agenda de actividades, generando al visitante ganas de volver para seguir disfrutando de lo que allí promueven.

Destacamos la impecable agenda de actividades y los elementos decorativos de su fachada el cual destacamos los Faros coloniales originales.





EXPORURAL
PRADO2024

GREMIALES ARU



**EXPORURAL
PRADO2024**

El stand tiene un excelente punto focal en el logo de la marca, el cual está enmarcado por una entrada circular. El mobiliario mantiene una unidad con lo que representa la marca, destacándose una parrilla circular que, en algunas ocasiones, recibe a los visitantes con un gran asado que los invita a entrar.

Un deck de madera unifica el espacio, y la utilización de los colores, negro y blanco acompañado de vegetación en verde, resaltan el diseño, aportando unidad y coherencia y destaque al stand.

ANGUS

3er. Premio





EXPORURAL
PRADO2024

Soc. Prod. Forestales

2^{do}. Premio

En un área bastante reducida y con recursos ingeniosos lograron generar una experiencia de visita a los montes y bosques muy entretenida.

Buen manejo de la duración con sonidos, textos y locución acertados.

El detalle del frasco de miel a la salida termina de la mejor manera el paso por uno de los destacados como stands amables de la Expo.





EXPORURAL
PRADO2024

SOC. HEREFORD

1er. Premio

Nos tienen acostumbrados a renovarse en su fachada y colores año a año.

El color chocolate utilizado en esta oportunidad, refleja el tono de la raza. Y su combinación con la incorporación de canastos con las plantas, los helechos y kalanchoes, aportan mucha frescura, calidez y armonía con el entorno.





EXPORURAL
PRADO2024

ESC. RURALES



EXPORURAL
PRADO 2024

El stand de Basso cuenta con un diseño integral donde todos los elementos decorativos potencian el espacio y crean una atmósfera que invita a quedarse.

Destacan la excelente iluminación, la cuidadosa elección de texturas y detalles decorativos, como el segundo piso terraza.

El escritorio, la oficina y el espacio exterior están unificados por los materiales, logrando un ambiente acogedor e integrador que da una cálida bienvenida a los visitantes.

GUSTAVO BASSO

1er. Premio





EXPORURAL
PRADO2024

INSUMOS AGROPECUARIOS



EXPORURAL
PRADO 2024

Creemos que no es fácil exhibir vistosamente este tipo de insumos, pero la gente de Farmquip logró superar este desafío de manera ingeniosa.

Delimitaron el perímetro de su stand con sus propios productos, creando así un espacio coherente y ordenado.

El destacado uso del logotipo, junto con el juego cromático de los colores de la marca, hace que el stand sea altamente visible y atractivo.

FARMQUIP

3er. Premio





EXPORURAL
PRADO 2024

ALMACÉN RURAL

2^{do}. Premio

A veces, ¡menos es más!
Por eso, destacamos este stand, que con pocos elementos logró crear un espacio extremadamente prolijo y de muy buen gusto.

Se resalta el aprovechamiento del espacio, ampliando el área utilizable mediante un elegante deck de madera.





EXPORURAL
PRADO 2024

SELECTA

1er. Premio



El stand de Selecta logró un gran aprovechamiento del espacio, conectando su interior con el exterior a través de una cuidada selección de colores pasteles y texturas en la decoración.

La utilización de plantas, como los tulipanes blancos en la fachada, resalta la delicadeza de la propuesta, mientras que la elección del verde para la decoración añade un toque natural y armónico al espacio.





EXPORURAL
PRADO2024

MAQUINARIA AGRÍCOLA



EXPORURAL
PRADO2024

WOSLEN

Mención



Con un espacio reducido para exhibir maquinaria, se optó por evitar la congestión y mostrar un solo gran tractor. De este modo, se pudo aprovechar el resto del stand para reforzar la imagen de marca.

Un imponente pórtico invita a los visitantes a entrar, y dentro del stand se ofrecen miniaturas de maquinaria como parte del merchandising.



EXPORURAL
PRADO 2024

CORP. DE MAQUINARIA

3er. Premio

Corporación de maquinaria destaca al lograr exponer el tractor de mayor tamaño del Prado. Nos acerca a conocer en vivo la escala impresionante de esta maquinaria.





EXPORURAL
PRADO 2024

INTERAGROVIAL

2^{do.} Premio



Como cada año, tenemos el stand de maquinaria de Interagroviaal desplegando su oferta con rigor y elegancia. De alguna manera ingeniosa logran estacionar sin que se estorben unas a otras una cantidad increíble de artefactos, elementos publicitarios y la oficina.

Los clásicos colores de la empresa y sus equipos están utilizados de un modo que los destaca entre tanta oferta.





EXPORURAL PRADO2024

Una firma que sigue marcando tendencia con sus propuestas bien acertadas.

Teniendo un espacio bastante reducido para exhibir maquinaria, sacan partido de esa cercanía al ruedo, con un deck en planta baja y una terraza en planta alta.

Este año incorporaron una pantalla con imágenes de la marca, que se visualiza desde la calle principal y la lateral al galpón 2.

Dialoga muy bien con todo el entorno, haciendo uso de los colores rojo, negro y blanco tan característicos de sus tractores.

MAYFER

1er. Premio





EXPORURAL
PRADO2024

FACHADA



EXPORURAL
PRADO 2024

SANTANDER

Mención

En un lugar privilegiado frente al ruedo, Banco de Santander se vuelve a instalar con un volumen recio y contundente en el magnífico color rojo institucional de la empresa.

Planos netos, relación entre llenos y vacíos acertada resulta un soporte para su gráfica sobrio pero impactante a la vez.





EXPORURAL
PRADO2024

ZOETIS SELECTA

Mención



La fachada del stand de Selecta tiene un gran llamador, compuesta por dos sectores. La parte interior, con vista hacia la calle, invita a ingresar, mientras un alero acompaña el diseño de la fachada.

En el exterior, se ubica un gran living que invita a quedarse. Los materiales como la madera y el ladrillo en el tratamiento del piso, junto con un fogón en el área exterior, aportan fuerza y hacen que el espacio sea acogedor y atractivo para los visitantes.





**EXPORURAL
PRADO 2024**

ITAÚ

2^{do}. Premio

El stand de Itaú destaca por su enorme pantalla en la fachada, un atractivo principal que subraya la incorporación de tecnología para este año.

En el interior, el stand está impecablemente decorado, con una disposición que incluye áreas separadas para coworking y una circulación fluida.

El uso del color y las texturas está cuidadosamente tratado, armonizando con los colores institucionales de la marca para crear un ambiente cohesivo y profesional.





EXPORURAL
PRADO 2024

ANTEL

1er. Premio



El stand de Antel presenta una fachada impactante, dominada por una pantalla de última generación que cubre el 100% de la superficie frontal, de esta manera logra atraer miradas desde todos los ángulos.





EXPORURAL
PRADO2024

UTILIZACIÓN ESPACIO EXTERIOR



EXPORURAL
PRADO 2024

AXION

2^{do.} Premio



Se ha hecho un excelente aprovechamiento del poco espacio exterior al montar una cancha de fútbol con una forma circular innovadora, que permite que tanto niños como adultos disfruten del juego.

Alrededor de esta cancha, se ha dispuesto una publicidad destacada de los diversos productos de AXION, imitando la cartelera que se encuentra en los grandes estadios.





EXPORURAL
PRADO2024

ITAÚ

1er. Premio

Muy bien aprovechado el espacio exterior.

Los espectáculos que se ofrecen en la explanada son de primer nivel, reflejando el compromiso de Itaú con la excelencia.

Como detalle simpático, ofrecen a la gente butacas de cartón para sentarse en el ruedo.





EXPORURAL
PRADO2024

ESPACIO INTERIOR



EXPORURAL
PRADO2024

ITAÚ

3er. Premio



Mobiliario de calidad con diseños clásicos y contemporáneos conviviendo armónicamente. Muy buena paleta de colores que consigue destacarse con una iluminación acertada.

Accesorios, plantas, estufa y adornos en buena sintonía con el total.





EXPORURAL
PRADO2024

MONTEVIDEO REFESCOS

2^{do.} Premio



El pabellón de Montevideo Refrescos sorprende al llegar a su interior, dividido en varios sectores, cada uno representando una de las marcas de la empresa y ofreciendo una propuesta de juego que activa todos los sentidos.

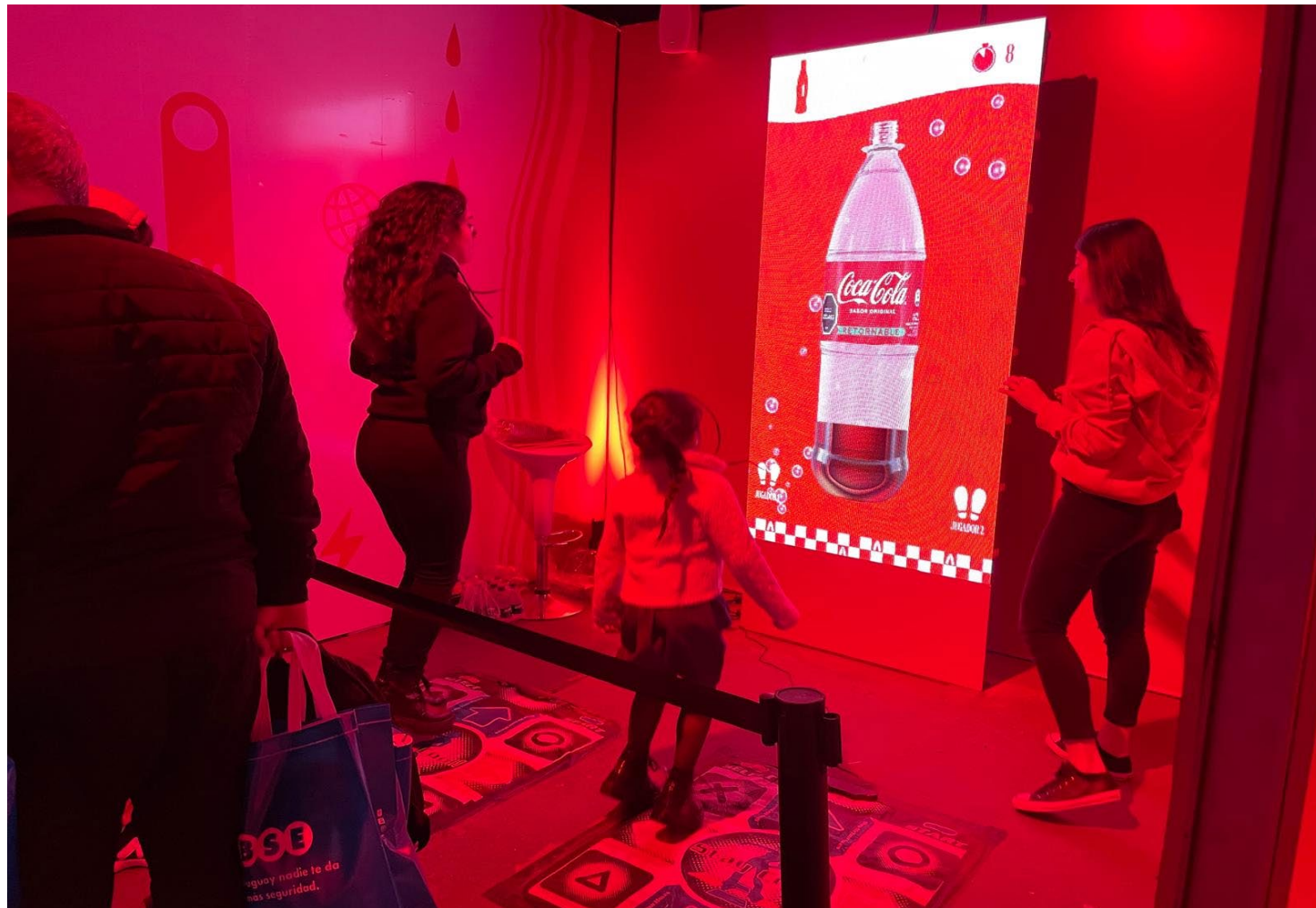



EXPORURAL
PRADO 2024

ANTEL

1er. Premio



Las pantallas que nos envuelven al ingresar generan un gran impacto visual, y se utilizan para informarnos sobre los avances tecnológicos de Antel de una forma muy novedosa y atractiva.

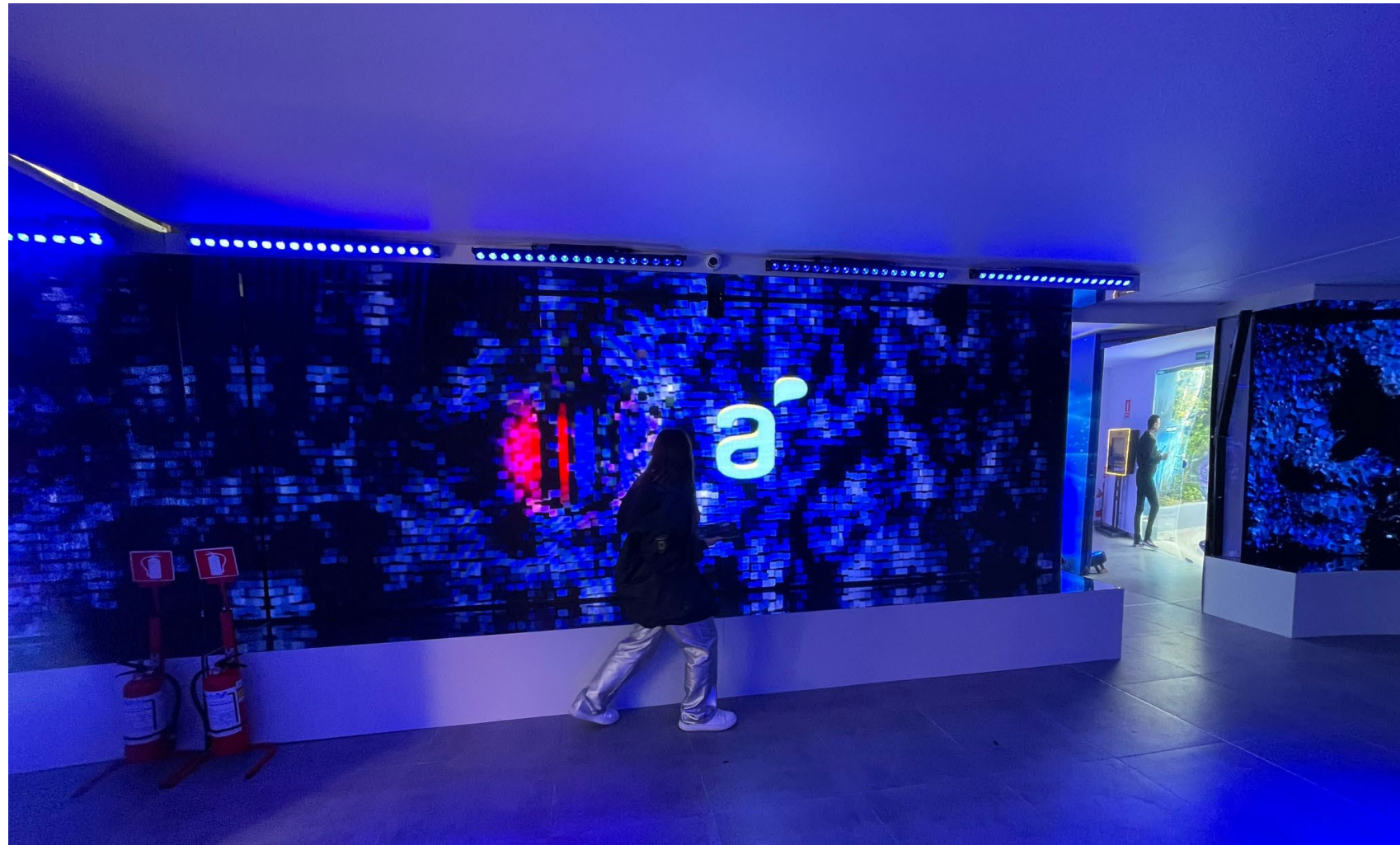



EXPORURAL
PRADO2024

IMPLEMENTACIÓN AL RUEDO



EXPORURAL
PRADO 2024

GUSTAVO BASSO

2^{do}. Premio



El stand de Basso cuenta con una terraza que, a pesar de su distancia al ruedo, ofrece una vista privilegiada gracias a su ubicación estratégica.

Aunque se encuentra en una segunda línea, logra una excelente visibilidad del ruedo.

La marca destaca como punto focal en la pared de la terraza, siendo visible desde todos los ángulos del ruedo, lo que refuerza su presencia en el espacio.





EXPORURAL
PRADO2024

La segunda planta del stand la convirtieron en una espléndida terraza con vista privilegiada.

Desde allí se puede disfrutar de las juras y espectáculos cercanos al ruedo.

MAYFER

1er. Premio





EXPORURAL
PRADO2024

ESPACIOS VERDES



EXPORURAL
PRADO 2024

El stand de la IMM te recibe con una fachada cargada de vegetación nativa, resaltando los múltiples beneficios que esta aporta al ecosistema.

La propuesta destaca la importancia de preservar nuestra flora autóctona, invitando a los visitantes a apreciar la belleza inherente a sus beneficios ecológicos. Este enfoque promueve el uso sostenible de plantas nativas y la educación sobre su valor.

Felicitaciones por la propuesta y el resultado final de la misma.

INTENDENCIA DE MONTEVIDEO

2^{do}. Premio





EXPORURAL
PRADO2024

ITALIA

1er. Premio



La fachada de Italia, además de exhibir los colores de la bandera italiana, cuenta con un imponente jardín vertical. El mismo, no solo le da un atractivo estético, sino que también juega un rol crucial en la reducción del impacto de la huella ecológica, proporcionando beneficios significativos para la sostenibilidad y el bienestar.

La vegetación elegida impacta con sus colores y hace con que desde todos los puntos del ruedo se visualice la presencia del verde. Felicitaciones





EXPORURAL
PRADO2024

TIENDAS



EXPORURAL
PRADO2024

IDENTIDAD Y DISEÑO

2^{do}. Premio

Vale la pena destacar el trabajo manual y las intervenciones personales en los muros realizadas por los creadores de este pabellón.

La entrada principal presenta un lucimiento estético muy logrado, que combina el verde de las plantas con los tonos de la madera.





EXPORURAL
PRADO 2024

TRANQUERA

1er. Premio

Stand que se caracteriza por su elegancia y buen gusto en el armado de sus vidrieras y exposición de sus productos.



Además, este año se destaca particularmente la renovación de su fachada y la incorporación de un nuevo espacio al frente, al instalar un amplio deck con muebles de exterior.





EXPORURAL
PRADO2024

**PEQUEÑO STAND CON
PRODUCTOS DESTACADOS**



EXPORURAL
PRADO 2024

Este emprendimiento se dedica a la venta de productos textiles con impresiones botánicas logrando resultados muy originales.

Las piezas son únicas e irrepetibles, ya que cada una es teñida utilizando distintos vegetales que con sus pigmentos naturales dejan su impresión.

En el stand además de tener una gran variedad de prendas, cuentan con un video en el que nos muestran el proceso de producción que resulta muy interesante.

MUNAY

3er. Premio





EXPORURAL
PRADO2024

ALMA MATER

2^{do}. Premio



Destacado artesano crea bombillas únicas para cada tipo de persona, adaptándolas a profesiones específicas, equipos de fútbol o cualquier otro detalle distintivo.

La atención personalizada es un aspecto fundamental. Al ofrecer una asesoría individualizada, genera un vínculo con el cliente para entender mejor sus necesidades y preferencias. Este enfoque no solo hace que cada pieza sea única, sino que también enriquece la experiencia del cliente, asegurando que el regalo sea realmente especial y significativo.





EXPORURAL
PRADO 2024

Soy un admirador del arte de William Moreira Cruz, conozco sus destrezas y su calidad como artista, ya se lo he dicho alguna vez.

Lo premiamos porque en esta oportunidad trajo a su stand del Prado de lo mejor de su reciente producción, los mejores bichos que uno pueda imaginarse.

Aparte de ser un gran observador que detecta formas apropiadas para sus esculturas en antigüedades y materiales insólitos, nos muestra su habilidad manual, su sentido del humor y una sensibilidad inusual. No dejen de visitarlo

BICHOS LOCOS

1er. Premio





EXPORURAL
PRADO2024

ACCESIBILIDAD



EXPORURAL
PRADO 2024

ITAÚ

1^{er.} Premio

Una rampa paralela a la explanada garantiza la accesibilidad, permitiendo que todos los visitantes puedan interactuar con las innovaciones presentadas.





EXPORURAL
PRADO2024

INTERACTIVOS



EXPORURAL
PRADO 2024

El Stand de DGI está diseñado como una gran kermés te reciben con globos, donde los juegos explican de manera lúdica la función de los impuestos en el país. A través del juego y actividades interactivas, los niños aprenden conceptos básicos sobre impuestos de forma sencilla y entretenida.

Una de las atracciones más destacadas del Stand es la pantalla de inteligencia artificial que permite diseñar tu propia escuela del futuro en una pantalla gigante. El visitante puede ingresar sus preferencias y ver en pantalla cómo se materializaría su escuela ideal, fomentando la creatividad y la imaginación.

La combinación de juegos, tecnología y creatividad hace que la experiencia educativa sea memorable y eficaz.



DGI

3er. Premio





EXPORURAL
PRADO 2024

ANTEL

2^{do}. Premio

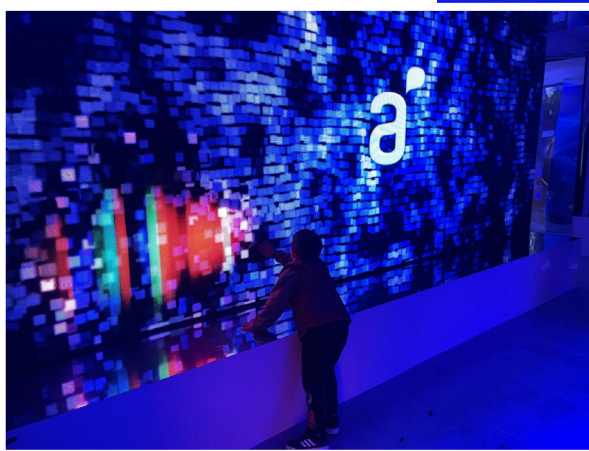

En este stand nos recibe una anfitriona virtual que nos pregunta nuestro nombre y comenzamos la experiencia con la presentación de un video.

Al finalizar podemos interactuar tanto con las pantallas, que son 100% táctiles, como con la anfitriona que es una inteligencia artificial preparada para responder cualquier pregunta de Antel.



EXPORURAL
PRADO2024

MONTEVIDEO REFRESCOS

1^{er.} Premio



La experiencia comienza con el sentido del tacto, donde un chef con mucho carisma te despliega una mesa virtual donde te invita a **"poner la mesa"**. En esta actividad, los visitantes pueden tocar los platos con sus propias manos, combinando lo virtual y lo físico.

Luego, se pasa al sentido gustativo y olfativo, donde las promotoras te invitan a jugar y te sorprenden con premios, una botella de Coca Cola. El recorrido continúa con lo visual. Hay una zona dedicada a sacarse fotos dentro de una caja plateada decorada con globos del mismo color, creando un entorno festivo y moderno.

Finalmente, el trayecto culmina con música transportando a los visitantes al pasado con las melodías de los juegos de maquinitas clásicas.





EXPORURAL
PRADO2024

GASTRONÓMICOS



**EXPORURAL
PRADO 2024**

Ya es habitual que la gente de Patagonia consiga generar espacios de calidad en los distintos espacios abiertos que le han tocado en suerte. Logran distribuir acertadamente los espacios de trabajo, depósitos, atención al público y zonas de degustación.

Esta vez aciertan nuevamente en las ubicaciones de sus trailers, formas de estibar la leña, ubicación de los fuegos, mobiliario, plantas y la iluminación general.

PATAGONIA

1er. Premio





EXPORURAL
PRADO2024

ACTIVIDADES Y ESPECTÁCULOS



EXPORURAL
PRADO2024

ITALIA

3er. Premio



Con una explanada privilegiada ubicada frente al ruedo, tuvieron la posibilidad de utilizarla como escenario y no la desperdiciaron.

Gran despliegue de cocina, espacios de disfrute y espectáculos elegidos acertadamente y afines a la temática del país que representan.



EXPORURAL
PRADO 2024

Además de ofrecer variadas propuestas musicales, presentan un ciclo de cocina con diferentes chefs reconocidos que deleitan al público con novedosos platos, teniendo a la carne como ingrediente principal.

INAC

2^{do.} Premio





EXPORURAL
PRADO2024

INTENDENCIA DE COLONIA

1er. Premio

El stand se destaca por la variedad y calidad de las actividades propuestas. Los materiales utilizados para la exposición estaban cuidadosamente seleccionados, y cada propuesta tiene un atractivo único.

La presentación del Curso de Conservación del Patrimonio Arqueológico fue especialmente destacada por el nivel de detalle y profesionalismo en la explicación, haciendo la experiencia muy placentera.

Además, todas las actividades ofrecidas son de contenido muy interesante, demostrando un modelo a seguir en términos de educación y presentación. La calidez y amabilidad del personal en la recepción también contribuyeron a una experiencia positiva, mostrando un compromiso ejemplar con la educación y la atención al visitante.





EXPORURAL
PRADO2024

TECNOLOGÍA



**EXPORURAL
PRADO2024**

Dentro del stand, se ha realizado una gran apuesta tecnológica. En primer lugar, se ha instalado un fondo para fotos con una iluminación de estilo futurista.

Luego, se ha creado un rincón con grandes pantallas táctiles que permiten al público interactuar y explorar, además de contar con un diseño innovador que presenta la historia del Banco.

Como actividad lúdica, el recorrido culmina con una trivía digital que desafía a los visitantes con preguntas sobre tarjetas de crédito.

BROU

Mención





EXPORURAL
PRADO 2024

INAC

Mención



Mediante la instalación de pantallas que nos rodean en todos los sentidos, INAC logra llevarnos en un paseo virtual de una forma inmersiva en la que aprenderemos sobre un día en el campo.





EXPORURAL
PRADO 2024

MONTEVIDEO REFRESCOS

3er. Premio

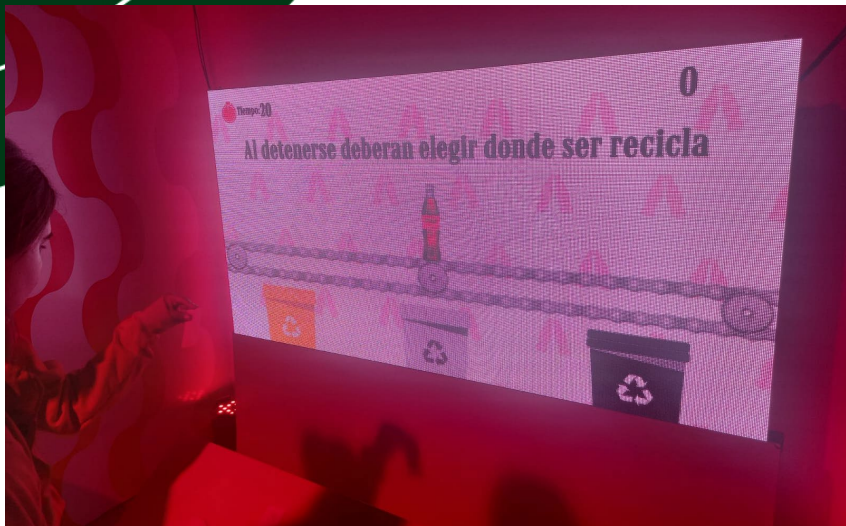

Como se destacó en la comunicación de este año, la Expo Rural Prado es un verdadero clásico de clásicos. Sin embargo, dentro de la Expo también existen otros clásicos, y uno indiscutido es el restaurante de SARU.

Este establecimiento, que acompaña la exposición año tras año, se ha consolidado como un punto de referencia ineludible dentro del evento.





**EXPORURAL
PRADO 2024**

INIA

2do. Premio



Además de todo lo bueno que ya se dijo sobre este stand, la tecnología que han implementado es realmente impresionante.

Utilizando unos lentes 3D, los visitantes pueden realizar un recorrido virtual a través de las distintas estaciones de trabajo e investigación de INIA.

La experiencia se enriquece con una visión de 360 grados y una realidad virtual tan realista que da la sensación de estar presente en cada uno de los lugares mostrados.





EXPORURAL
PRADO 2024

Con un despliegue importante de pantallas, soporte técnico y recursos humanos de alto nivel, ANTEL se presenta con toda la potencia que ofrecen estos soportes.

Ya desde la fachada se nos anuncia que nos encontramos frente a una propuesta en que lo que se nos ofrece es tecnología de punta, gráficas divertidas e impacto visual.

Dentro, en un área bastante reducida lograron generar un espacio envolvente en luces y sonido con gran poder de comunicación.

Las promotoras y equipo detrás de escena están a la altura de las circunstancias.

ANTEL

1er. Premio





EXPORURAL
PRADO2024

CREATIVIDAD



EXPORURAL
PRADO 2024

ITALIA

Mención

Lograr que entre todos los estímulos de la Expo Prado te hagan sentir por un instante en Italia, es un logro a destacar.

La música, los colores, los aromas, las plantas y la pasión por la comida y las motos, todo junto en una terraza.

Grazie mille.





EXPORURAL
PRADO 2024

Esta propuesta innova desde su impacto al exterior con sus grandes pantallas, hasta su propuesta al interior incorporando la última tecnología de una forma cautivante y atractiva.

ANTEL

3er. Premio





**EXPORURAL
PRADO2024**

El stand de INIA destaca por su propuesta innovadora y futurista. En lugar de un diseño convencional, han optado por crear una experiencia inmersiva en 3D

Los visitantes tienen la oportunidad de "entrar" en un entorno virtual, lo que les permite interactuar con el espacio accediendo a lugares donde INIA desarrolla sus investigaciones.

Además, logran visualizar el espacio en 360, la ausencia del color logra reforzar la idea de FUTURO y el cuidado la limpieza y el orden de circulación están presentes en la experiencia. Felicitaciones.



INIA

2^{do.} Premio





EXPORURAL
PRADO 2024

MONTEVIDEO REFRESCOS

1er. Premio

Creativamente, el stand es excepcional. Además de contar con varias estaciones de juegos didácticos, ofrece una experiencia única en una sala especialmente diseñada.

En este espacio, con un animador altamente capacitado y una tecnología impactante, los visitantes son invitados a disfrutar de una comida en una mesa futurista.

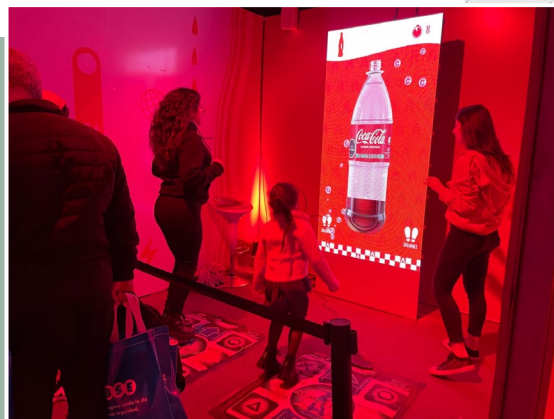



EXPORURAL
PRADO2024

MENSAJE Y CONTENIDO



EXPORURAL
PRADO 2024

INIA

1er. Premio



La experiencia a la que nos transporta INIA nos lleva a lugares a los que no habiéríamos accedido de otra manera y nos enseña sobre el aporte de la ciencia en el proceso agropecuario.



EXPORURAL
PRADO2024

CLÁSICOS



EXPORURAL PRADO 2024

Como se destacó en la comunicación de este año, la Expo Rural Prado es un verdadero clásico de clásicos. Sin embargo, dentro de la Expo también existen otros clásicos, y uno indiscutido es el restaurante de SARU.

Este establecimiento, que acompaña la exposición año tras año, se ha consolidado como un punto de referencia ineludible dentro del evento.



S.A.R.U.





EXPORURAL
PRADO2024

GRANDES PREMIOS



EXPORURAL
PRADO2024

TERCER PREMIO

EXPO RURAL PRADO 2024



EXPORURAL
PRADO2024

ITAÚ





EXPORURAL
PRADO2024

ITAÚ





EXPORURAL
PRADO2024

SEGUNDO PREMIO

EXPO RURAL PRADO 2024



EXPORURAL
PRADO 2024

MONTEVIDEO REFRESCOS

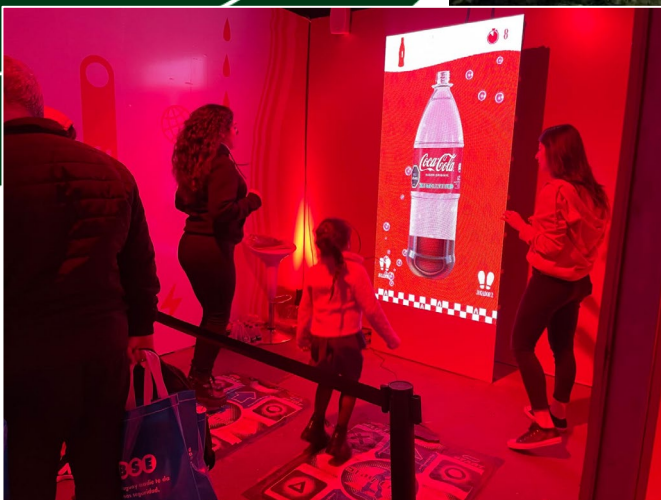



EXPORURAL
PRADO2024

GRAN PRIMER PREMIO

EXPO RURAL PRADO 2024



EXPORURAL
PRADO 2024

ANTEL

